

**VICTOR
GARIBAY**

ILLUSTRATION + GRAPHISME

e-mail: garygualas@gmail.com

cell: 438 822-9118

IG: @garywallawallas

VICTOR GARIBAY

O I

**CLIENT:
NATION MEDIA**

PROJET:

Illustrations pour page couverture
et photo de profil Facebook.



VICTOR GARIBAY

02

CLIENT:
CERVECERIA
CHOLULA

PROJET: Illustration pour deux
bouteilles de bière au Mexique.

Mas cerveza porfavor!

Cervecería Cholula, S.A. de C.V.
Panteón 317, San Rafael Comac,
San Andrés Cholula, C.P. 72840,
Puebla, México.

HECHO EN MEXICO

Lager s.f. Generalmente un tipo de
cerveza dorada, ligera y refrescante.
Casual adj. Que ocurre sin que se
pueda prever ni evitar.
Lager casual s.f.
Nuestra cerveza de batalla.

4.5% Alc. Vol. 330 ml Cont. Net.

EL ABUSO EN EL CONSUMO DE ESTE PRODUCTO ES NOCIVO PARA LA SALUD.

Cervecería Cholula, S.A. de C.V.
13 Oriente 412, San Pablo Tecamac
San Pedro Cholula, C.P. 72750,
Puebla, México.
cerveceriacholula.com

HECHO EN MEXICO

ARTESANOS INDEPENDIENTES
S.A.C.E.MEX

18+

Viena
Generalmente un tipo
de cerveza dorada,
ligera y refrescante.
Casual adj. Que ocurre
sin que se pueda
prever ni evitar. Lager
casual s.f. Nuestra
cerveza de batalla

4.5% Alc. Vol. 355 ml Cont. Net.

EL ABUSO EN EL CONSUMO DE ESTE PRODUCTO ES NOCIVO PARA LA SALUD.

VICTOR GARIBAY

03

CLIENT:
CLOTH IN
A BOX

PROJET:

Illustration pour identité visuelle,
réseaux sociaux et conception des
boîtes.

FACE IT



VICTOR GARIBAY

04

**CLIENT:
LOTO-QUÉBEC**

PROJET:

Création des billets de loterie P'tit gâteau, J'aime la poutine, Jeu de mots et Calendrier de l'avant 2017.

On aime ça le grateur!



VICTOR GARIBAY

05

**CONTENU
D'INSTAGRAM**

1. Chandail Parc Laf

https://www.instagram.com/p/Bp4x1UYAc_V/

2. Bonne année 2019

<https://www.instagram.com/p/BsFRsJbgDm5/>

3. FOKOHAELA-MBAPPÉ-PSG

https://www.instagram.com/p/Bu_vns4go6R/

4. FOKOHAELA-MBAPPÉ-PSG
(Teaser)

<https://www.instagram.com/p/BurObHyIGqt/>

5. How to dissapear completely
(Motion)

<https://www.instagram.com/p/Bt3S5wMAASH/>

6. TAP @ La foire Papier 2019

<https://www.instagram.com/p/BwXCx5lgSc-/>

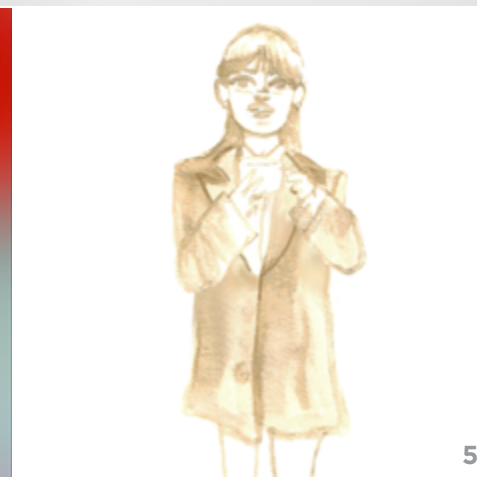
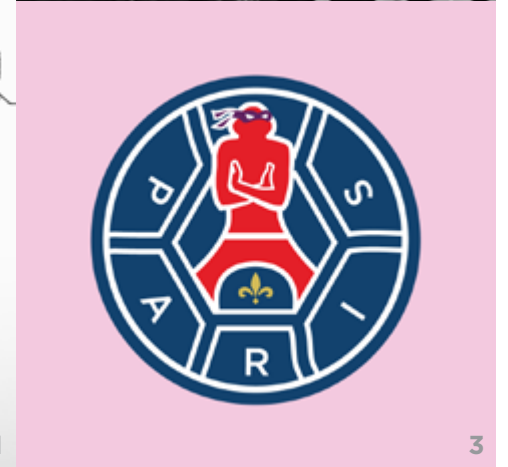

VICTOR GARIBAY

06

CLIENT:
PUB BURGUNDY LION

PROJET:
Conception de six illustrations.

Cheers!



≡ BRINGS PEOPLE TOGETHER ≡



≡ BEFORE WHISKY ≡



≡ AFTER WHISKY ≡



VICTOR GARIBAY

07

**CLIENT:
MOUSTACHE
CAFÉ**

PROJET:

Conception des cartes d'affaires, cartes de fidélité, autocollants et affiches.

But first coffee tsé.



VICTOR GARIBAY

08

**ILLUSTRATIONS
PERSO**

Illustrations personnelles inspirées par le café, restaurants et lieux populaires de Montréal ainsi que certains portraits de connaissances ou de gens d'Instagram.

N'hésitez pas à suivre mon Instagram pour plus! @garywallawallas



VICTOR GARIBAY

09

CLIENT:
FAMILLE
HOPPENHEIM

PROJET:
Commission d'un portrait.



VICTOR GARIBAY

IO

**CLIENT:
BUNKR
MAGAZINE**

PROJET: Illustration pour la page couverture et article principal d'un magazine d'événements culturels.



VICTOR GARIBAY

II

**CLIENT:
LES PRODUITS
DE MAYA**

PROJET:
Conception des étiquettes.



VICTOR GARIBAY

I 2

CLIENT:
COURTIER IMMOBILIER
ANICK TRUONG

PROJET:

Illustration du quartier
Pointe-Saint-Charles.



VICTOR GARIBAY

I3

CLIENT:
KIEHL'S CANADA

PROJET:

Animations pour les écrans numériques de toutes les boutiques Kiehl's au Canada.

Liens vers les animations.

<https://vimeo.com/252111682>

<https://vimeo.com/252067940>

<https://vimeo.com/252112733>



VICTOR GARIBAY

I 4

**CLIENT:
DIVERS
CLIENTS**

Conception de logotypes:

1. Les Aliments Luda Foods - Fabricant de sauces, soupes et assaisonnements en poudre
2. La tasse à café - Atelier de réparation de machines à espresso
3. Into This Podcast - Podcast d'art contemporain
4. Daniel Read Agronomie Golf
5. Universidad de las Américas Puebla - Imagotipe commémoratif du 65e anniversaire
6. Sterling barbiers - Salon barbier
7. Agencia fvs - Photographie
8. TAP Montreal - Galerie d'Art
9. BUNKR - Magazine culturel



1



2



3



4



5



6



7

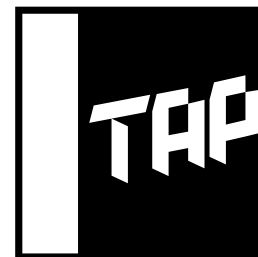

8



9

VICTOR GARIBAY

I 5

**CLIENT:
MATRIX**

PROJET:

Illustrations et conception d'emballage.

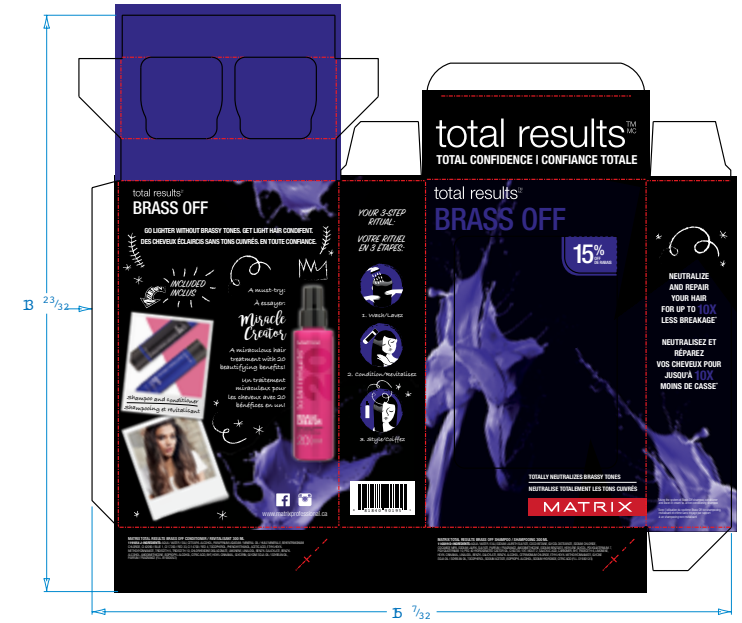

VICTOR GARIBAY

I 6

**CLIENT:
LAFARGE**

PROJET:

Conception du calendrier 2015.

PLUS ACCUEILLANTES PLUS COMPACTES PLUS DURABLES MIEUX CONNECTÉES PLUS BELLES

CALENDRIER 2015

VISIONS DES PROJETS DE LAFARGE

LAFARGE
Construite des villes meilleures™

PLUS ACCUEILLANTES PLUS COMPACTES PLUS DURABLES PLUS BELLES **MIEUX CONNECTÉES**

2015 **JANVIER**

EBWAY DC
Le projet de la gare de la ville de Washington DC est un exemple de réussite dans le domaine de la construction durable. Le projet a été conçu et construit en respectant les principes de la construction durable, ce qui a permis de réduire l'impact environnemental et d'améliorer la qualité de vie des habitants de la ville.

Yacht
Le projet de la gare de la ville de Washington DC est un exemple de réussite dans le domaine de la construction durable. Le projet a été conçu et construit en respectant les principes de la construction durable, ce qui a permis de réduire l'impact environnemental et d'améliorer la qualité de vie des habitants de la ville.

| DIMANCHE | LUNDI | MARDI | MERCREDI | JEUDI | VEDREDI | SAMEDI |
|----------|-------|-------|----------|-------|---------|--------|
| | | | | 1 | 2 | 3 |
| 4 | 5 | 6 | 7 | 8 | 9 | 10 |
| 11 | 12 | 13 | 14 | 15 | 16 | 17 |
| 18 | 19 | 20 | 21 | 22 | 23 | 24 |
| 25 | 26 | 27 | 28 | 29 | 30 | 31 |

DÉCEMBRE 2014 FÉVRIER

LAFARGE
Construite des villes meilleures™

PLUS ACCUEILLANTES PLUS COMPACTES PLUS DURABLES PLUS BELLES **MIEUX CONNECTÉES**

2015 **FÉVRIER**

PORT PORT MANN
Le projet de la gare de la ville de Washington DC est un exemple de réussite dans le domaine de la construction durable. Le projet a été conçu et construit en respectant les principes de la construction durable, ce qui a permis de réduire l'impact environnemental et d'améliorer la qualité de vie des habitants de la ville.

| DIMANCHE | LUNDI | MARDI | MERCREDI | JEUDI | VEDREDI | SAMEDI |
|----------|-------|-------|----------|-------|---------|--------|
| 1 | 2 | 3 | 4 | 5 | 6 | 7 |
| 8 | 9 | 10 | 11 | 12 | 13 | 14 |
| 15 | 16 | 17 | 18 | 19 | 20 | 21 |
| 22 | 23 | 24 | 25 | 26 | 27 | 28 |

JANVIER MARS

LAFARGE
Construite des villes meilleures™

PLUS ACCUEILLANTES PLUS COMPACTES MIEUX CONNECTÉES PLUS BELLES **PLUS DURABLES**

2015 **JUIN**

HOLIDAY
Le projet de la gare de la ville de Washington DC est un exemple de réussite dans le domaine de la construction durable. Le projet a été conçu et construit en respectant les principes de la construction durable, ce qui a permis de réduire l'impact environnemental et d'améliorer la qualité de vie des habitants de la ville.

| DIMANCHE | LUNDI | MARDI | MERCREDI | JEUDI | VEDREDI | SAMEDI |
|----------|-------|-------|----------|-------|---------|--------|
| | 1 | 2 | 3 | 4 | 5 | 6 |
| 7 | 8 | 9 | 10 | 11 | 12 | 13 |
| 14 | 15 | 16 | 17 | 18 | 19 | 20 |
| 21 | 22 | 23 | 24 | 25 | 26 | 27 |
| 28 | 29 | 30 | | | | |

MAI JUILLET

LAFARGE
Construite des villes meilleures™

PLUS ACCUEILLANTES PLUS COMPACTES PLUS DURABLES MIEUX CONNECTÉES **PLUS BELLES**

2015 **SEPTEMBRE**

NE STUDIO
Le projet de la gare de la ville de Washington DC est un exemple de réussite dans le domaine de la construction durable. Le projet a été conçu et construit en respectant les principes de la construction durable, ce qui a permis de réduire l'impact environnemental et d'améliorer la qualité de vie des habitants de la ville.

| DIMANCHE | LUNDI | MARDI | MERCREDI | JEUDI | VEDREDI | SAMEDI |
|----------|-------|-------|----------|-------|---------|--------|
| | 1 | 2 | 3 | 4 | 5 | |
| 6 | 7 | 8 | 9 | 10 | 11 | 12 |
| 13 | 14 | 15 | 16 | 17 | 18 | 19 |
| 20 | 21 | 22 | 23 | 24 | 25 | 26 |
| 27 | 28 | 29 | 30 | | | |

AOÛT OCTOBRE

LAFARGE
Construite des villes meilleures™

MIEUX CONNECTÉES PLUS ACCUEILLANTES PLUS DURABLES PLUS BELLES **PLUS COMPACTES**

2015 **DÉCEMBRE**

MUR D'ESCALADE
Le projet de la gare de la ville de Washington DC est un exemple de réussite dans le domaine de la construction durable. Le projet a été conçu et construit en respectant les principes de la construction durable, ce qui a permis de réduire l'impact environnemental et d'améliorer la qualité de vie des habitants de la ville.

| DIMANCHE | LUNDI | MARDI | MERCREDI | JEUDI | VEDREDI | SAMEDI |
|----------|-------|-------|----------|-------|---------|--------|
| | 1 | 2 | 3 | 4 | 5 | |
| 6 | 7 | 8 | 9 | 10 | 11 | 12 |
| 13 | 14 | 15 | 16 | 17 | 18 | 19 |
| 20 | 21 | 22 | 23 | 24 | 25 | 26 |
| 27 | 28 | 29 | 30 | 31 | | |

NOVEMBRE JANVIER 2016

LAFARGE
Construite des villes meilleures™

VICTOR GARIBAY

I 7

**CLIENT:
FOKOHAE LA**

PROJET:

Illustrations pour un maillot fictif de football (soccer).



Merci!

e-mail: garygualas@gmail.com

cell: 438 822-9118

IG: @garywallawallas